

天空の城ベンメリア遺跡と 世界遺産アンコールワット& ホーチミン 6日間

11月19日(木)出発



乾季のベストシーズン!
雨季が終わって緑の美しい季節です。

タ・フローム
ガジュマルの根が遺跡を包み込む神秘的な姿を見ることができます。

世界遺産も人気の遺跡も
たっぷりめぐります。

心に刻みたい、感動の光景。

映画「トゥームレイダー」のロケ地

3日目早朝、アンコールワットの
荘厳な朝日を観賞。

※気象条件によっては
ご覧にならない場合
がございます。

世界遺産

アンコールワット

12世紀初頭にスールヤヴァルマン2世が
建立した、カンボジアのヒンドゥー教寺院
(後に仏教寺院)で、壮大な宗教建築物です。

パイオン寺院
塔の四面には
やさしい微笑みを
たたえた顔が
彫られています。

クメールの
微笑み

バンテアイ・スレイ遺跡
「東洋のモナリザ」と
称される美しい彫像
デヴァター像

現在も未修復のまま
森の中に眠る巨大寺院。

ベンメリア遺跡
崩れ落ちた遺跡に
木々が絡まる姿は
まるで時が
止まったよう。

世界遺産

アンコールトム

各都市デラックスホテルに2泊!

※ホテルクラスは
当社基準

ホーチミン
1・4泊目

ホテル・ニッコー・サイゴン



外観



客室一例

優雅さと洗練された日本のおもてなしを継承するホテル。モダンでスタイリッシュな外観と、アースカラーを基調とした客室は落ち着いた雰囲気。全室40㎡と広々で、バスタブと温水洗浄便座も完備。快適なお部屋でくつろぎのひとつをお過ごしください。

シェムリアップ
2・3泊目

ソフィテル アンコール プーキートラ
ゴルフ & スパリゾート



外観

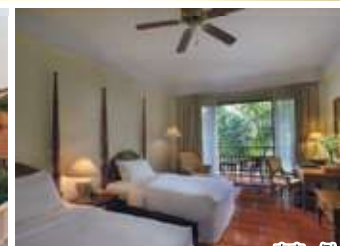

客室一例

ホテル内はフランスの往年の洗練されたデザインが施されており、レストラン、フルサービスのスパ、および屋外プールが備わっています。客室にはバルコニーまたはパティオがあり、南国ムード満点の景観もお楽しみください。

3日目夕食は、伝統舞踊アプサラダンスを
観賞しながらビュッフェをお楽しみください。

写真はイメージです。

世界遺産の旅
東南アジア編

感動探し
まごころツアー

愛媛新聞旅行
EHIME SHINBUN TRAVEL SERVICE

※食物アレルギーのあるお客さまは予約時にお申し出ください。
アレルギー以外(好き嫌いなど)は対応いたしかねますのでご了承ください。

天空の城ベンメリア遺跡と世界遺産アンコールワット&ホーチミン

6日間

ホーチミンもたっぷり観光!

■出発日(2026年) W17H08

11月19日(木)

緑が美しい
乾季のベスト
シーズン!

■旅行代金(大人お一人さま・2名1室)

369,800円

一人部屋追加代金
75,000円

●旅行代金に含まれないもの/燃油サーチャージ39,700円、海外空港税3,500円、国際観光旅客税3,000円、羽田空港施設使用料3,850円、カンボジア査証代36USD、代行手数料5,500円(2026年5月1日現在)



雑貨店などが軒を連ねる熱気と活気あふれる街。今でも営業している植民地時代の貴重な建造物。



中央郵便局



19世紀末に建築された赤レンガ造りの教会。



マングローブやヤシの繁るジャングルをクルーズ。

地元名物料理などバリエーション豊かに全12回の食事付き!



ベトナム料理



タイスキ

日	行程	朝	昼	夕
11/19(木)	松山空港(11:30発予定) → 羽田空港へ。 羽田空港(17:15発予定) → ホーチミンへ(21:50着予定) 到着後ホテルへ。	-	-	機
11/20(金)	ホテルにて朝食後、 ホーチミン市内観光 ベトナム戦争終結の象徴★ 統一教会 、植民地時代の建築★ 中央郵便局 、二つの尖塔が特徴的な★ 聖母マリア教会 、雑貨店など多くの店が軒を連ねる★ ドンコイ通り散策 、ベトナム戦争の歴史を後世に伝える★ 戦争証跡博物館見学 。ホーチミンから → シェムリアップへ。 到着後ホテルへ。	ホテル	ベトナム料理	クメール料理
11/21(土)	早朝★ アンコールワットからの日の出観賞 へご案内。 ★ 世界遺産アンコール遺跡群観光 クメール王国時代の首都アンコールトムと巨木の根が石垣にからみつく★ タ・プローム 、全高23mの城門 南大門 、四方に巨大な尊顔が彫られた バイヨン寺院 、ゾウのレリーフが並ぶ 象のテラス と ライ王のテラス 。 午後 ヒンドゥー教の寺院遺跡 ★ 世界遺産アンコールワット観光 夕食は アプサラダンス を鑑賞しながら、 ビュッフェ をお楽しみください。	ホテル	中華料理	ピュッフェ
11/22(日)	午前:美しいレリーフで飾られた★ パンテア・スレイ遺跡観光 。 午後:密林の中にひっそりとたたずむ★ ベンメリア遺跡観光 。 シェムリアップから → ホーチミンへ。	ホテル	タイスキ	ベトナム料理
11/23(月)	午前:メコンデルタの街 ミトー 観光 ★ マングローブ が生い繁る メコン川クルーズ 後は、★ ココナツキャンディー工場 ★ ハチミツ農園 などを見学。市内に戻りフリータイムをお楽しみください。 夕食後、空港へご案内。 ホーチミン(23:05発予定) から → 帰国の途へ。	ホテル	ベトナム料理	機内【泊】
11/24(火)	羽田空港(7:00着予定) 羽田空港(12:10発予定) → 松山空港(13:45着予定)	機	-	-

※上記日程は現地事情などにより変更になる場合がございます。(凡例★=入場観光、★=下車観光)
■最少催行人数/10名 ■食事条件/朝4回・昼4回・夕4回(機内食除く) ■添乗員/松山空港から松山空港まで全行程同行(自由行動を除く) ■利用航空会社/国際線:日系航空会社またはベトナム航空、国内線:ANAまたは日本航空 ■利用ホテル/【ホーチミン】ホテル・ニコウ・サイゴン(指定)、【シェムリアップ】ソフィテル アンコール プーキートラー ゴルフ & SPAリゾート(指定)

ご旅行条件(要約)

- 募集型企画旅行契約:この旅行は愛媛新聞旅行(以下「当社」といいます)が企画・実施する旅行であり、この旅行に参加されるお客様は当社と募集型企画旅行契約を締結することになります。旅行条件は、下記によるほか、別途お渡しする旅行条件書、出発前にお渡しする旅行日程表と称する確定書面及び当社旅行業約款「募集型企画旅行の部」によります。
 - 旅行のお申し込みと契約の成立時期:下記の申込金を添えてお申し込みいただきます。旅行契約は申込金を受領したときに成立するものとします。
- | 旅行代金(お一人様) | 15万円未満 | 15万円以上
30万円未満 | 30万円以上 |
|------------|-----------------|------------------|-----------------|
| お申込金 | 2万円以上
旅行代金まで | 3万円以上
旅行代金まで | 5万円以上
旅行代金まで |
- 旅行代金のお支払い:旅行代金は旅行開始日の前日から起算してさかのぼって21日目に、または前にお支払い下さい。
 - 旅行代金に含まれるもの:旅行日程に明示した運送機関等の運賃・送迎バス等の料金、宿泊費、食事代、及び消費税諸税などが含まれています。
 - 免責事項:当社はお客様が以下の事由によって損害を受けた場合は賠償の責任を負いません。①天災地変、戦乱・暴動又はこれらによって生じる旅行日程の変更または中止 ②各種運送・宿泊機関等の当社以外の責めにより生じた損害 ③官公署の命令、外国人の出入国規制、伝染病による隔離又はこれらによって生じる旅行日程の変更、旅行の中止 ④自由行動中の事故 ⑤食中毒 ⑥盗難 ⑦運送機関の遅延・不通、スケジュール変更・経路変更等、又はこれらによって生じる旅行日程の変更・目的滞滞在時間の短縮

- 取消料:お申し込みの後、お客様の都合により取消になる場合には、お一人様につき下表の取消料をいただきます。
注)ピーク時期は4月27日~5月6日、7月20日~8月31日、12月20日~1月7日とします。

区 分	取消料
本邦出国時又は帰国時に航空機を利用する募集型企画旅行契約(次回に掛ける旅行契約を除く。)	旅行代金の10%以内
イ 旅行開始日がピーク時の旅行である場合である、旅行開始日の前日から起算してさかのぼって四十日目に当たる日以降に解除する(口から二までに掲げる場合を除く。)	旅行代金の20%以内
ロ 旅行開始日の前日より起算してさかのぼって三十日目に当たる日以降に解除する場合(ハ及びニに掲げる場合を除く。)	旅行代金の50%以内
ハ 旅行開始日の前々日以降に解除する場合(ロに掲げる場合を除く。)	旅行代金の100%以内
ニ 旅行開始後の解除又は無連絡不参加の場合	旅行代金の100%以内

海外旅行損害保険加入のおすすめ

お客様が主催旅行参加中に被られた損害が、お客様の故意、酒酔い運転又はライター・換気扇、スライディングなどの運転中の事故によるものであるときは、当社は補償金及び見舞金は支払いません。旅行損害保険の加入をおすすめします。詳しくは当社係員にご相談ください。

旅のご案内

～お申し込みの前に左記のご旅行条件(要約)と合わせて必ずお読みください。～

- 日程表の時間帯の目安:航空機・バスなどの発着時刻の目安です。特に明記していない限りは、ホテルの発着時刻ではありません。
- 表示の旅行代金について:2人部屋をお2人でご利用いただく場合のお一人分の料金です。
- 現地係員について:空港・ホテルの迎送・移動等のご案内を行います。自由行動、ホテル滞在時には係員はおりません。また現地係員は日本人とは限りません。
- 危険情報・保健衛生について:渡航先の国または地域によっては外務省より危険情報など安全関係の海外渡航情報が出されています。自由行動、ホテル滞在時には係員はおりません。また現地係員は日本人とは限りません。
- 危険情報・保健衛生について:渡航先の国または地域によっては外務省より危険情報など安全関係の海外渡航情報が出されています。自由行動、ホテル滞在時には係員はおりません。また現地係員は日本人とは限りません。
- 個人情報の取扱いについて:当社および受託旅行業者は、旅行申込の際に提出された、申込書に記載された個人情報について、お客様のご連絡に利用させていただきます。他、お客様がお申込みいただいた旅行において運送・宿泊機関等の提供するサービス手配、及びそれらのサービスを受領するために手続きに必要な範囲内で利用させていただきます。この場合、当社および旅行取扱店では①会社および会社と提携する企業の商品サービス、キャンペーンのご案内 ②旅行参加後のご意見やご感想の提供のお願い ③アンケートのお願い ④特典・サービスの提供 ⑤統計資料の作成に、お客様の個人情報を利用させていただくことがあります。又、当社は旅行先でのお客様の買い物物の便宜のため、当社の保有するお客様の個人データを土産物店に提供することがあります。この場合、お客様の氏名、パスポート番号及び搭乗便名等に関する個人データをあらかじめ電子的方法等で送付することによって提供いたします。尚、これらの事業者へ個人データの提供の停止を希望される場合は旅行取扱店に出発前までにお申し出下さい。
- 旅券・査証について:(日本国籍以外の方は、自国の領事館、渡航先領事館、入国管理事務所にお問い合わせ下さい。) ◎旅券(パスポート)/ベトナムおよびカンボジア入国時6か月以上有効な旅券が必要。
- このパンフレットの記載内容・情報は2026年5月1日を基準としております。ただし、スケジュール及びその他の代金など記載内容・情報は予告なしに変更される場合がございますので、お申し込みの際は必ず旅行会社でご確認ください。

旅行企画・実施 観光庁長官登録旅行業第1819号 (一社)日本旅行業協会会員
感動探しまごころツアー
愛媛新聞旅行
EHIME SHINBUN TRAVEL SERVICE
松山市大手町1丁目12-1 愛媛新聞社1階

■お申し込み・お問い合わせ
(089) 933-3564
ホームページ <https://ehimeshinbunryoko.jp/>
【営業時間】【平日】9:30~16:30【土・日・祝日は休業】

総合旅行業務
取扱管理者 廣江 倫子
総合旅行業務取扱管理者とは、お客様の旅行を取扱う営業所での取引の責任者です。このご旅行の契約に関し担当者からの説明に不明な点がありましたら、ご連絡ください。ご遠慮なく左記の総合旅行業務取扱管理者にご質問ください。
スマートフォンからはこちら▼

◎満室の場合や、募集状況により催行が中止となる場合もございますのでご了承ください。 ◎天候、諸条件により旅程が変更となる場合がございますのでご了承ください。 ◎弊社では、運送・宿泊機関等に対して個人情報を提供しております。同意の上お申し込みください。 ※写真はすべてイメージです。